

ΧΟΡΗΓΕΙΤΑΙ ΚΑΤΟΠΙΝ ΑΙΤΗΜΑΤΟΣ ΧΟΡΗΓΕΙΤΑΙ ΚΑΤΟΠΙΝ ΑΙΤ

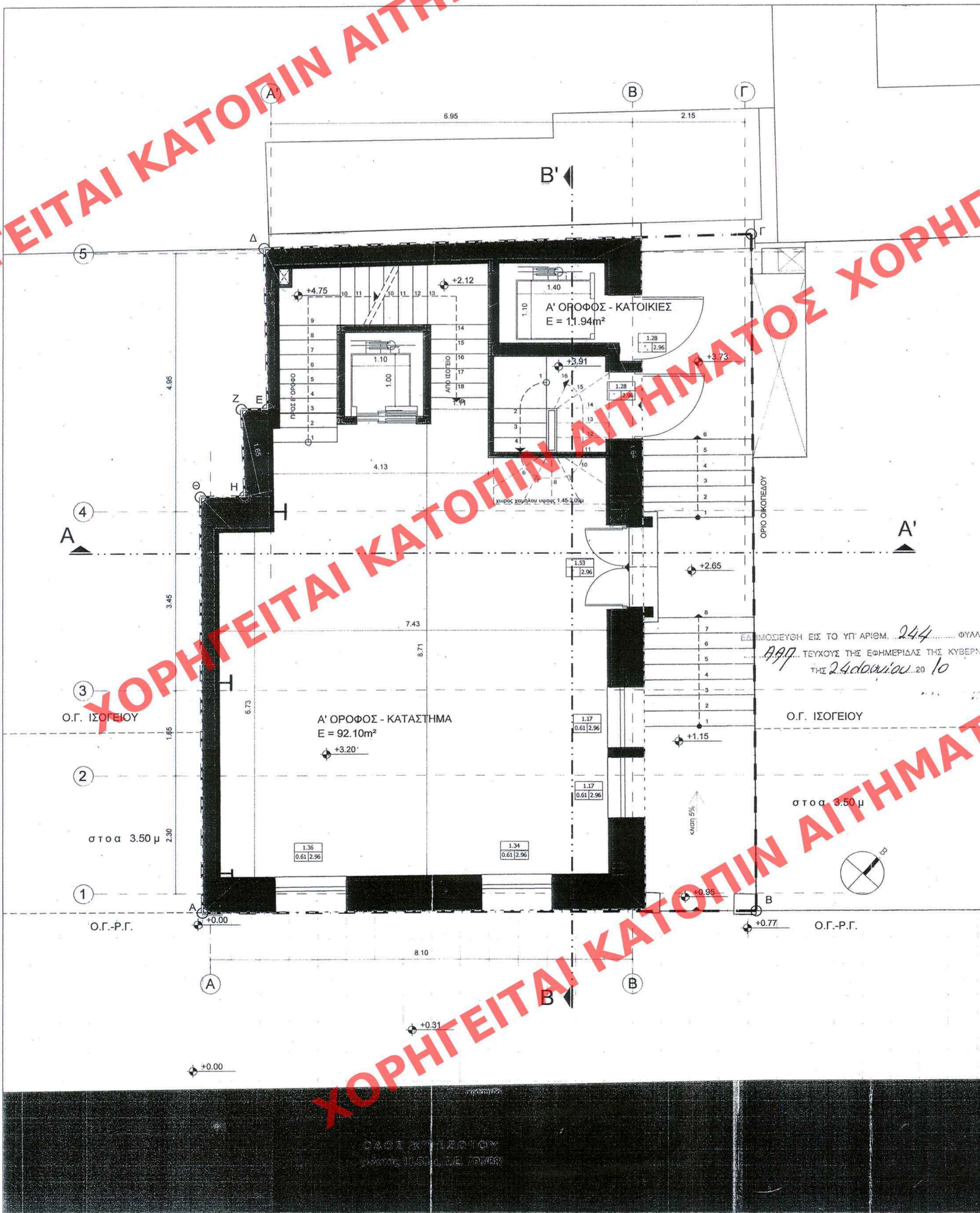

Εκμ Α' οροφ. = $(0.5 \times 2.83 \times 7.89) + (0.5 \times 7.89 \times 2.99) + (0.5 \times 1.65 \times 7.82) + (0.5 \times 1.64 \times 7.82) + (0.5 \times 5.86 \times 11.68) + (0.5 \times 11.68 \times 6.82) = 104.04 \text{ m}^2$

ΕΛΕΓΧΟΣ ΦΩΤΙΣΜΟΥ-ΑΕΡΙΣΜΟΥ		
Ε ΧΩΡΟΥ	ΑΠΑΙΤ. ΦΩΤΙΣΜΟΣ-ΑΕΡΙΣΜΟΣ	Ε ΑΝΟΙΓΜΑΤΩΝ
κατάστημα	61.66	6.16 - 3.08
		16.48 x 6.16

ΥΠΟΜΝΗΜΑ

- ΟΠΛΙΣΜΕΝΟ ΣΚΥΡΟΛΕΜΑ
- ΟΠΤΟΠΛΙΝΘΟΔΟΜΗ
- 1.80 ΠΛΑΤΟΣ ΑΝΟΙΓΜΑΤΟΣ
- 0.00/2.40 ΠΟΛΙΑ ΑΝΟΙΓΜΑΤΟΣ ΠΙΡΕΚΙ ΑΝΟΙΓΜΑΤΟΣ
- +0.10 ΣΤΑΘΜΗ ΤΕΛΙΚΟΥ ΔΑΠΕΔΟΥ
- +0.00 ΣΤΑΘΜΗ ΒΕΤΟΝ

ΕΝΔΕΙΞΗ ΤΟΜΗΣ

ΥΠΟΥΡΓΕΙΟ ΠΕΡΙΒΑΛΛΟΝΤΟΣ
ΕΝΕΡΓΕΙΑΣ & ΚΛΙΜΑΤΙΚΗΣ ΑΛΛΑΓΗΣ

ΣΥΝΟΔΕΥΕΙ ΤΗΝ ΥΠ' ΑΡΙΘΜ. F. 23228/10 ΑΠΟΦΑΣΗ ΠΕΡΙ ΚΑΘΟΡΙΣΜΟΥ ΕΝΔΕΙΞΗΣ ΟΡΩΝ ΚΑΙ ΠΡΟΓΡΑΦΩΝ ΣΤΑΘΜΩΝ ΒΕΛΟΝΑΤΡΑΚΙΟΥ ΚΕΝΤΡΟΥ ΠΟΥ ΒΡΕΘΕΚΑΝ ΣΤΗ ΠΡΩΤΗ ΚΡΕΙΖΩΤΑ 11 ΤΟΥ ΣΥΜΦΕΡΕΤΙΝΟΥ ΡΕΒΟΔΟΜΙΚΟΥ ΒΛΗΤΕΡΑ ΤΩΝ ΔΕ ΑΘΗΝΑΙΩΝ (Υ. Α.Τ.Τ.Κ.Δ.)

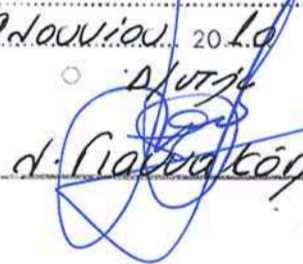
ΑΘΗΝΑ, 9 Ιουλίου 2010

 Δ/ντρια
 Δ. Παπαδοπούλου

Αρ. Φακ. 87/10
62.15

ΕΔΙΜΟΣΙΕΥΣΗ ΕΙΣ ΤΟ ΥΠ' ΑΡΙΘΜ. 244 ΦΥΛΛΟ ΤΟΥ 897 ΤΕΥΧΟΥΣ ΤΗΣ ΕΦΗΜΕΡΙΔΑΣ ΤΗΣ ΚΥΒΕΡΝΗΣΕΩΣ ΤΗΣ 24 Ιουλίου 2010

Ο.Γ. ΙΣΟΓΕΙΟΥ

στοα 3.50 μ

Ο.Γ.-Ρ.Γ.

Ο.Γ. ΙΣΟΓΕΙΟΥ

στοα 3.50 μ

Ο.Γ.-Ρ.Γ.

ΥΠΟΥΡΓΕΙΟ ΠΕΡΙΒΑΛΛΟΝΤΟΣ
ΕΝΕΡΓΕΙΑΣ & ΚΛΙΜΑΤΙΚΗΣ ΑΛΛΑΓΗΣ

ΔΙΕΥΘΥΝΣΗ ΠΟΛΕΟΔΟΜΙΚΟΥ ΣΧΕΔΙΑΣΜΟΥ
ΤΜΗΜΑ ΠΑΡΑΔΟΣΙΑΚΩΝ ΟΙΚΙΣΜΩΝ

ΕΙΔΙΚΗ ΡΥΘΜΙΣΗ ΣΤΟ ΔΙΑΤΗΡΗΤΕΟ ΚΤΙΡΙΟ
ΕΠΙ ΤΗΣ ΟΔΟΥ ΚΡΕΙΖΩΤΟΥ 11

ΠΕΡΙΟΧΗ : ΚΕΝΤΡΟ - ΑΘΗΝΑ

ΚΑΤΟΨΗ Α' ΟΡΟΦΟΥ

ΠΡΩΤΟΤΥΠΟ

A03